RIDE.574 剑拔弩张

哈啊。

哈啊。

哈啊。

哈哈!!

山地车系列奥筑波赛场最后一圈！

哈啊。

我们收到消息称，激烈混战的冠军之争，现已进入最后的下坡赛段！

再过不久——可能五分钟不到两人就会现身!!

抵达这座终点门前!!

START
GOAL

会是谁!

好紧张啊。

是雉吗?

吉丸来吧!

ドクン
ドクン
ドクン
好紧张……
他们俩即将抵达……
谁会先一步，跨越终点大门……

这是理所当然的事，

很单纯……！

可能也正是因此，

胸口才激动万分。

ドクン

背负许多事物，

拼命努力，

大家都在向前进发，

而结果，

不到终点不得而知……!!

不知道站在前方的铃音同学现在是什么心情。

「ワァー」

看不见她的表情，

但刚开始就一言不发，

她的后背……

能让我感受到，

RIDE.574 剑拔弩张

大哥!!
实现吧!!

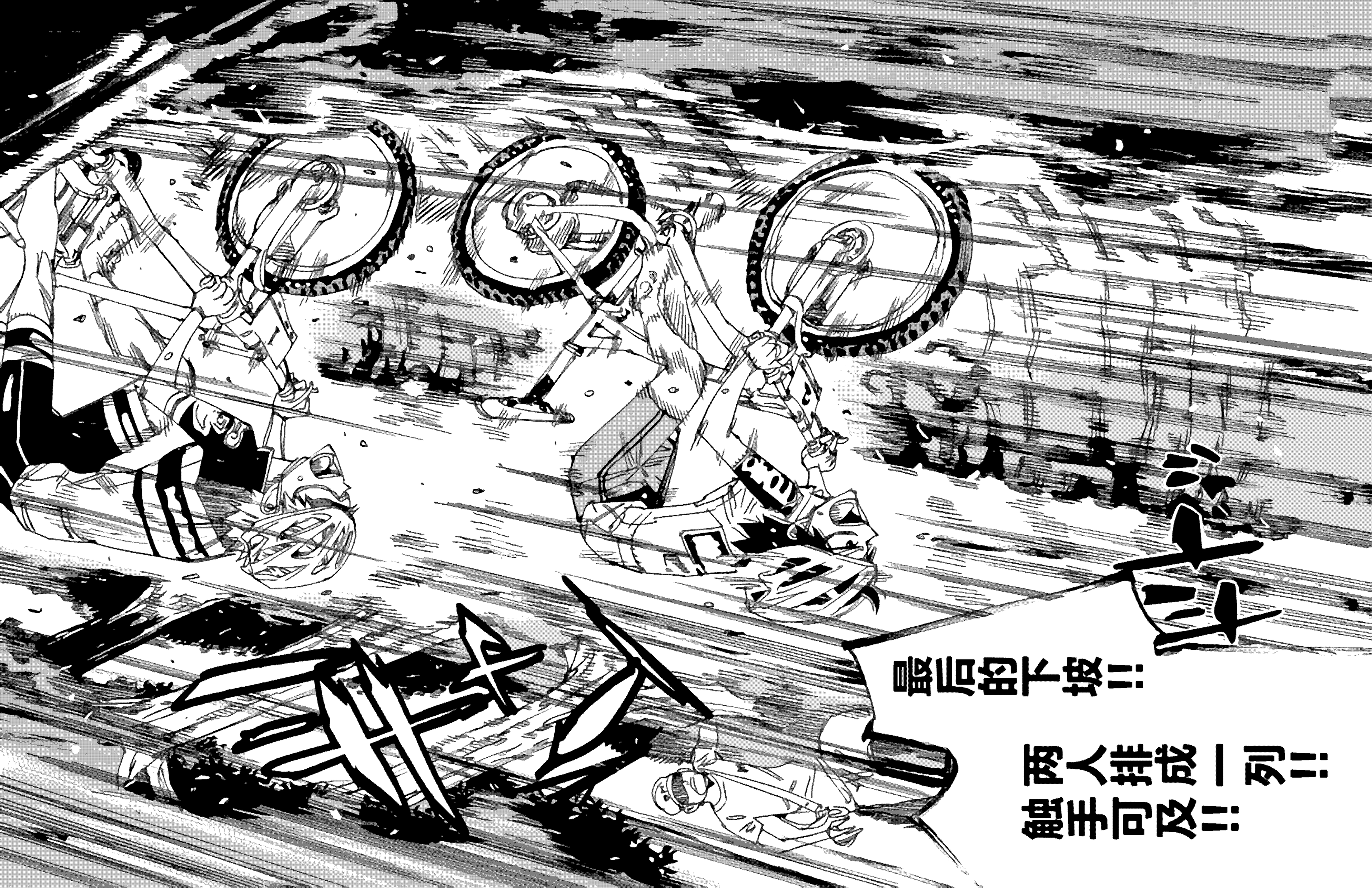
ドドド

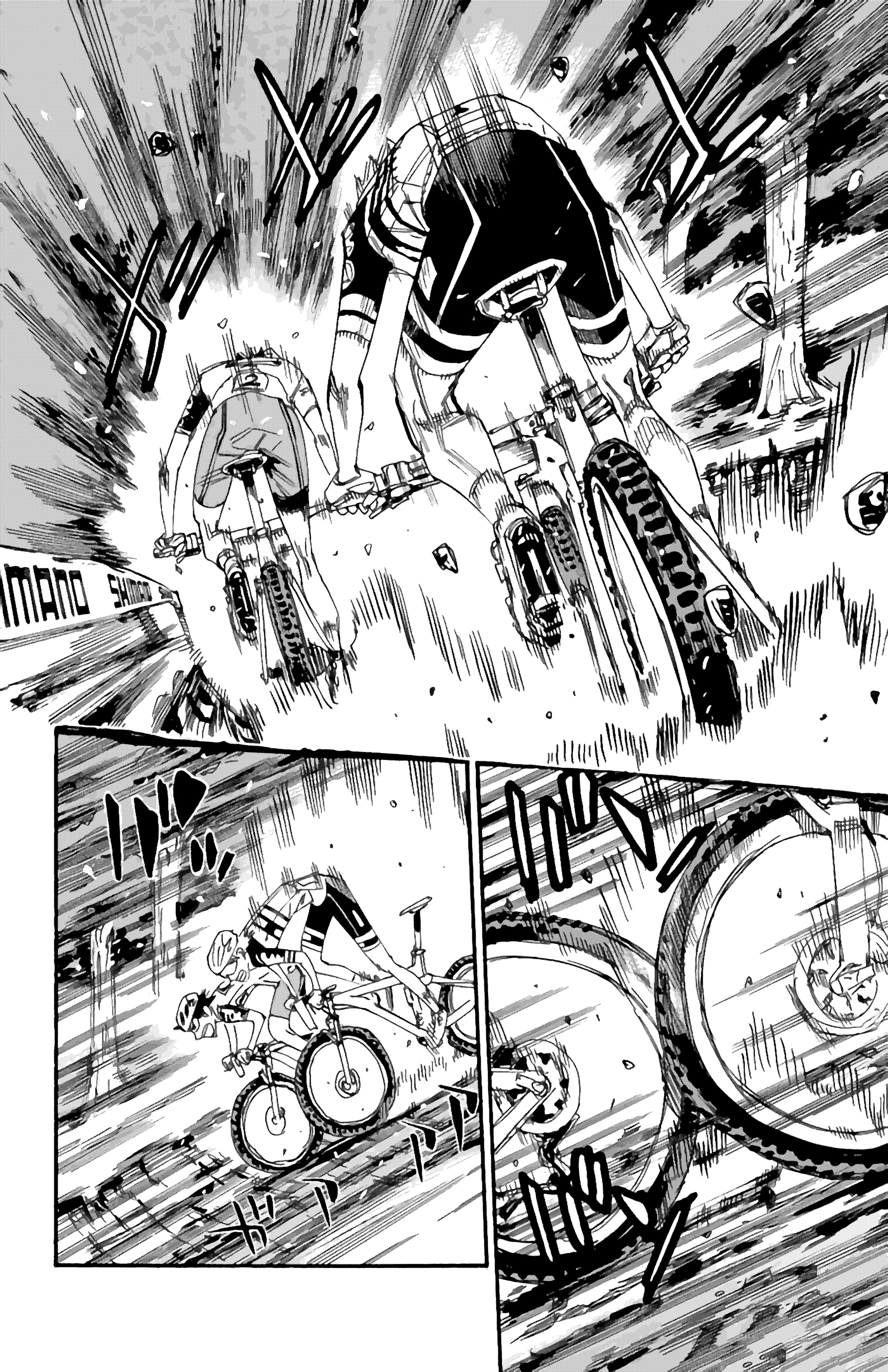
MANO
SHIMANO

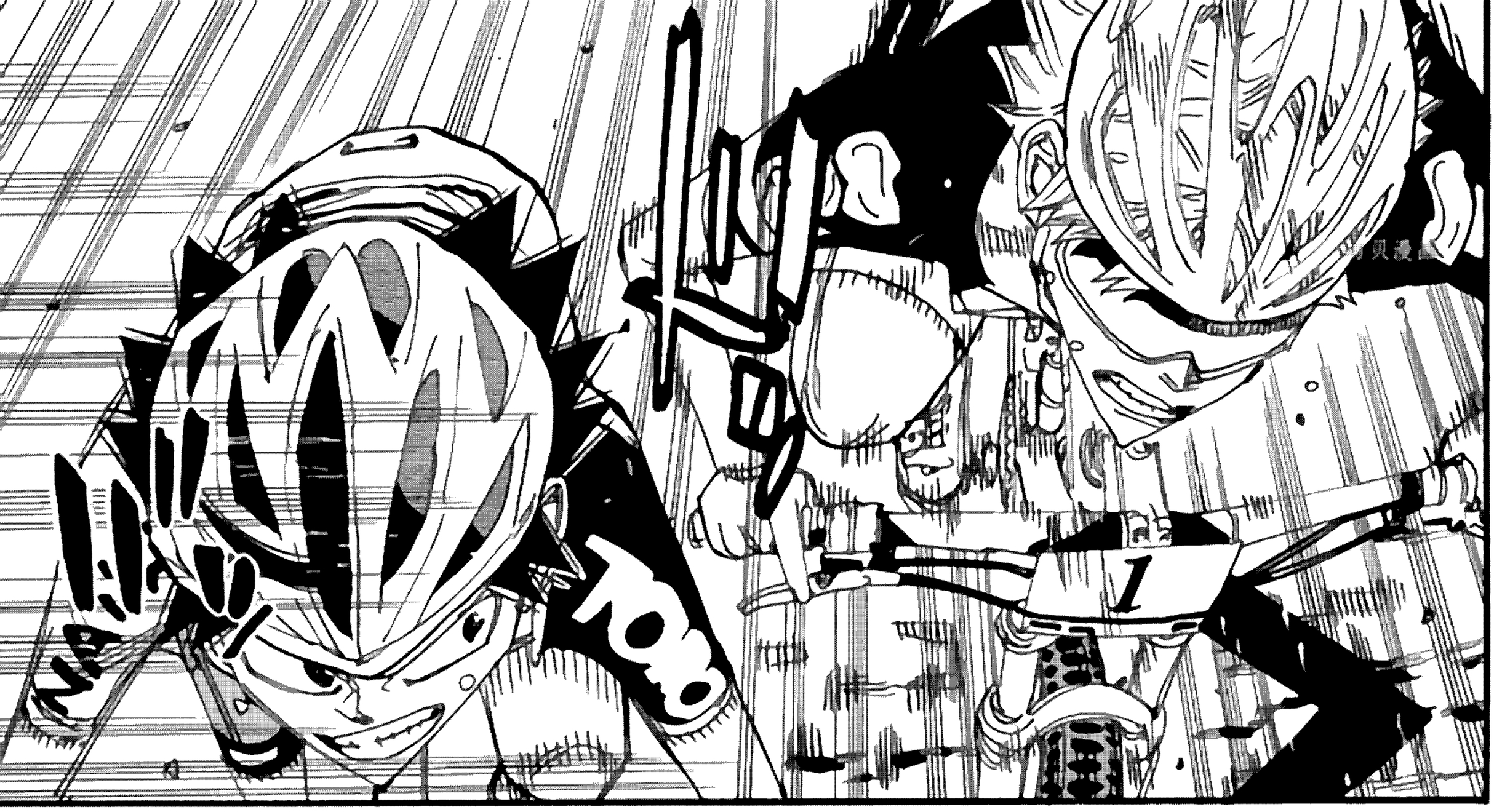
ハッ
ハッ
ハッ

按 按
ジュルルル
ドン
没问题!!
SHIMANO

啧。
TEA
刚才那个の形的弯道是怎么回事!!
不得了的过弯技术!!
靠重心移动和刹车扭过身子，变戏法似的弯过去了，吉丸!!
甩开了步步紧逼的雉!!

不会让你超车啊!!

喂啊啊啊啊!!

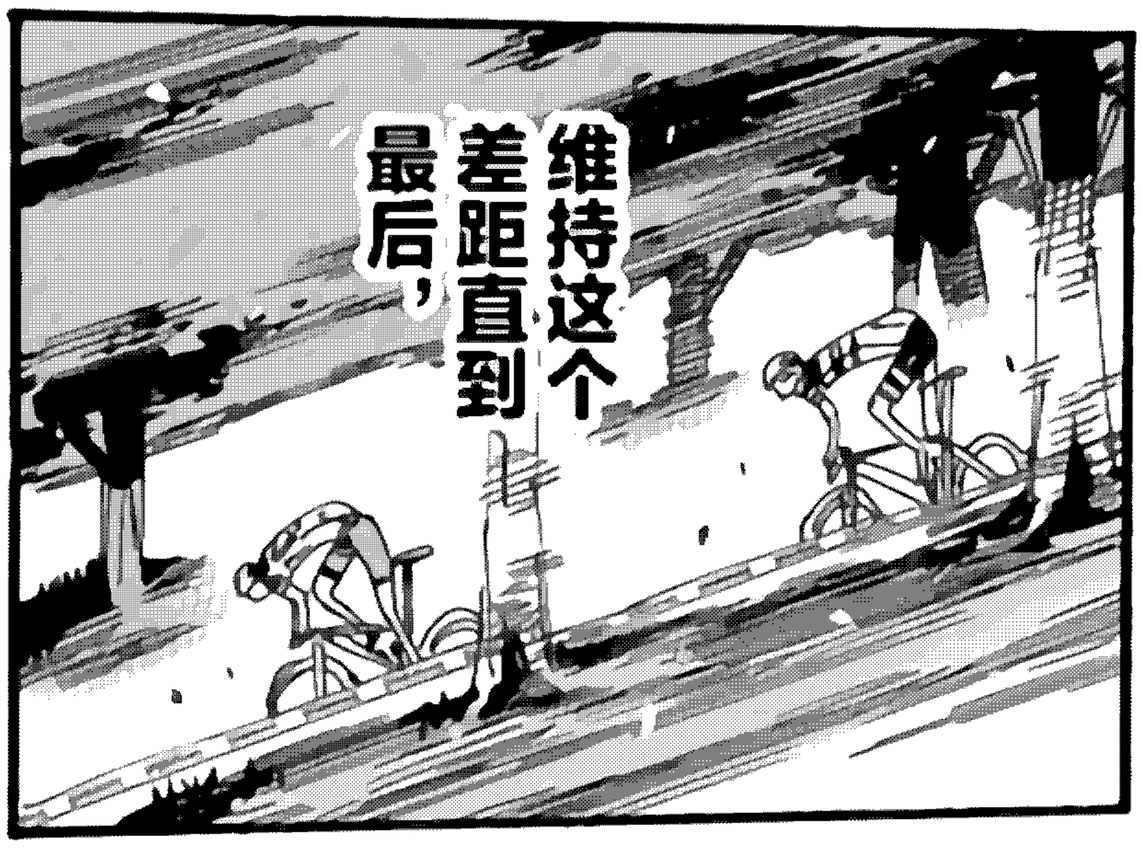

身体在动!!

接近极限!!

ボタ

ボタ

还剩1km到终点!!

距离终点
还剩
1km

可这是什么?

这种感觉。

在山林间骑着自行车，
独自一人，

用极限速度驶过眼前的路，

好快!

一边警戒，一边注意，
把握情况，解放五感，
高速迈进，

ビリッ

很艰难，
很痛苦，

可山地
依旧如此
有趣!!
NAGA
SHIMANO
SHIMANO
SHIMANO
2

CHUNG
CHUNG

INDIA
2
雉!!
小吉丸!!
还剩1km不到!!
接下来,

就火力全开吧!!
哟!!
神贝漫画

呼啊啊啊啊！
哈啊啊啊啊！
他们刚才过弯好厉害！
两人这圈骑的都比之前快!!

哈啊。哈啊。

我决不会让你超过!!直到最后!!

『冠军』——

哈啊。

2

那天被抢走的『冠军』，

今天我要夺回来!!

还剩1km3不到，没多远了，

必须上前!!在抵达终点之前!!

如果说山地车是单打独斗的运动——

那我一直都是
独自走来!!!